20´Büro-/Mannschaftscontainer



Seriennr.

8.115 €
9.656,85 € inkl. MwSt
zzgl. Transportkosten

Zustand	Neu
Größe	20 Fuß
Außenmasse	L/B/H ca. 6.058 x 2.438 x 2.800 mm
Lackierung	RAL7016 anthrazit
Isolierung	Boden/Wand/Dach: Mineralwolle 100/60/100 mm
Elektrische Ausstattung	VDE Standard (400V/32A/5-polig) - Deutsche Norm *CEE Steckdosen im Dachrahmen versenkt
Innendekor	weiß

Details:

- 1 Stahlaußentür(en) 900 x 2112 mm - außen aufgehend inkl. Türstopper
- 2 PVC-Bürofenster mit Dreh-/Kippbeschlag inkl. PVC-Rollladen 900 mm
- 1 E-Konvektor(en), 2kW
- 2 Doppellichtbalken LED, 36W
- 1 Kabeldurchführung
- flexibles Kabelsystem
- 2 Doppelsteckdosen, Beleuchtung und Schalter
- zementgebundener Bodenspanplatten
- PVC-Bodenbelag dunkelgrau mit Sesselleisten
- Staplertaschenabstand: 2.055mm (Standard)

Verfügbar in 2 Varianten: Fenster längsseitig oder Fenster stirnseitig >>PREIS KANN AUFGRUND VON AUSSTATTUNGS - BZW. FARBÄNDERUNGEN ETC. NOCH VARIIEREN<<





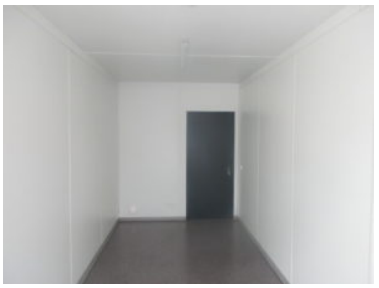









BHL Handel und Logistik | Amselstraße, 54311 Trierweiler | Tel: +49 651 840 48-0 | E-Mail: info@bhl-gmbh.com